

# Η συμβολή του αναπτυξιακού νόμου στην ελληνική οικονομία: Τα 4 πρώτα καθεστώτα



ΕΛΛΗΝΙΚΗ ΔΗΜΟΚΡΑΤΙΑ  
ΥΠΟΥΡΓΕΙΟ  
ΟΙΚΟΝΟΜΙΑΣ & ΑΝΑΠΤΥΞΗΣ

Λόης Λαμπριανίδης  
ΓΓ Στρατηγικών & Ιδιωτικών Επενδύσεων,  
Υπουργείο Οικονομίας & Ανάπτυξης

ΣΕΒ

8/3/2017

## Στοιχεία παλαιότερων νόμων

Δείκτης	ν.2601/98	ν.3299/04	ν.3908/11
Αριθμός εγκεκριμένων Επενδύσεων (1)	2.725	10.459	1.276
Ύψος εγκεκριμένων Επενδύσεων (2)	3.590.158.365	22.464.740.784	6.021.766.328
Ενισχύσεις (3)	1.065.339.631	9.155.598.959	1.991.038.154
Νέες εγκεκριμένες θέσεις (4)	29.242	39.669	6.167
Ενισχύσεις ως % των επενδύσεων (3/2)	29.67%	40.76%	33.06%
Μέσο μέγεθος επένδυσης (2/1)	1.317.489	2.147.886	4.719.253
Μέσο μέγεθος Ενίσχυσης (3/1)	390.950	875.380	1.560.375
Μέση επενδυτική δαπάνη ανά θέση εργασίας (2/4)	122.774	566.305	976.450
Μέση ενίσχυση ανά θέση εργασίας (3/4)	36.432	230.800	322.854
Μέσος αριθμός εγκεκριμένων νέων θέσεων εργασίας ανά επένδυση (4/1)	10.7	3.8	4.8

# Αποτίμηση προηγούμενων νόμων

- **94%** των επενδυτικών σχεδίων επέλεξαν **επιχορήγηση**
- **95%** επενδυτικών σχεδίων **χαμηλής και σχετικά χαμηλής τεχνολογίας** (μ.ό. ΕΕ **53%** 2010)
- **Ενέργεια και Ξενοδοχεία** **46,5%** επενδυτικών σχεδίων και **72,2%** του προϋπολογισμού (N. 3908)
- **Πολύ μεγάλη συγκέντρωση των επιχορηγήσεων:** N. 3299/04 το **4,2%** πήρε το **43,6%** ύψους επένδυσης
- Στους 3 τελευταίους νόμους: 2601/98, 3209/04, 3908/11  
Σε **6** Επιχειρήσεις εγκρίθηκαν **1 δις 8,1%** συνολικών ενισχύσεων  
Σε **95** Επιχειρήσεις εγκρίθηκαν **3 δις 25,4%** συνολικών ενισχύσεων

# % κατανομή συνολικού ύψους επενδύσεων ανά νομό

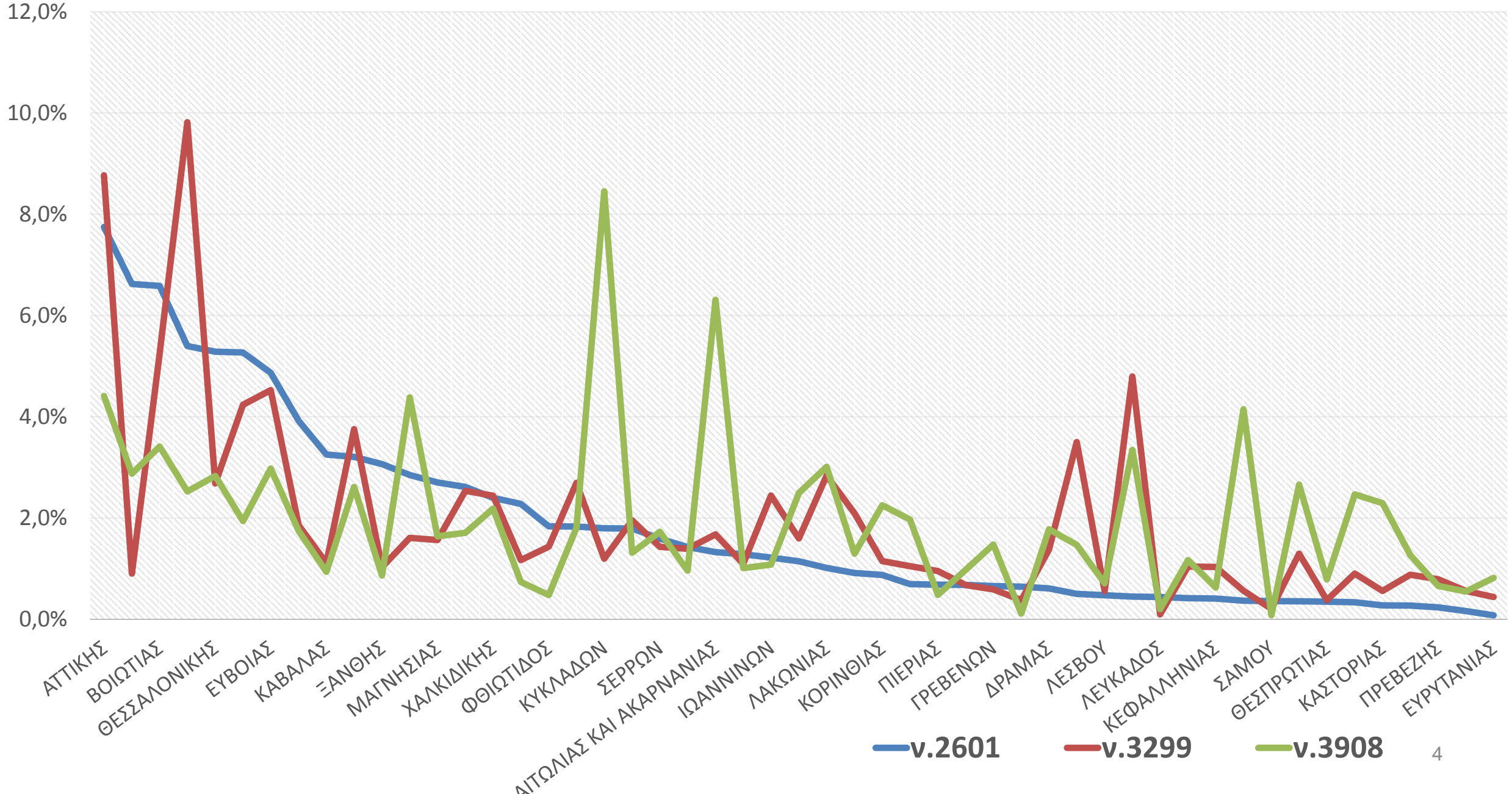

# Υποχρεώσεις παλαιών νόμων

N.3908/11	Ποσό
Φοροαπαλλαγές	248
Επιχορηγήσεις	1.687
<b>Σύνολο</b>	<b>1.935</b>
N.3299/04	
Φοροαπαλλαγές	609
Επιχορηγήσεις ολοκληρωμένων επενδυτικών	269
Επιχορηγήσεις μη ολοκληρωμένων επενδυτικών με πληρωμές	869
Επιχορηγήσεις μη ολοκληρωμένων επενδυτικών χωρίς πληρωμές	2.902
<b>Σύνολο</b>	<b>4.649</b>
<b>Γενικό σύνολο (N.3908/11 &amp; N. 3299/04)</b>	<b>6.584</b>

# Χαρακτηριστικά της Ελληνικής οικονομίας

## Αδύναμα σημεία

- Η προβληματική διάρθρωση του παραγωγικού τομέα (μικρό μέγεθος επιχειρήσεων, δεισμός, χαμηλή εξωστρέφεια και καινοτομικότητα κλπ).
- Ο προβληματικός ρόλος του κράτους.
- Η χαμηλή ροπή προς επιχειρηματικότητα ιδιαίτερα επιχειρηματικότητα αξιοποίησης ευκαιριών όχι **επιχειρηματικότητα ανάγκης**
- Τα χαμηλά αποθέματα κοινωνικού κεφαλαίου (social capital)

## Ισχυρά σημεία

- **Εξειδικευμένο ανθρώπινο δυναμικό**
- Δυναμικοί κλάδοι.
- Διαθέσιμοι πόροι
- Σημαντική διασπορά έλληνες μετανάστες: ΟΧΙ ΜΟΝΟ ως πηγή εισροής κεφαλαίων ή παλιννόστησης /ΑΛΛΑ ΚΑΙ ως σημαντικού 'αγωγού' διασύνδεσης του παραγωγικού ιστού της χώρας με σημαντικά παραγωγικά και καινοτόμα διεθνή κέντρα

# Στόχοι του νέου νόμου:

---

**Κεντρικοί στόχοι** του νέου αναπτυξιακού νόμου είναι η:

- επενδυτική επανεκκίνηση
- αύξηση της απασχόλησης, έμφαση στην απασχόληση ειδικευμένου ανθρώπινου δυναμικού
- εξασφάλιση καλύτερης θέσης της χώρας στο Διεθνή Καταμερισμό Εργασίας
- προώθηση της ισόρροπης και βιώσιμης ανάπτυξης με έμφαση στην περιφερειακή σύγκλιση
- επανεκβιομηχάνιση της χώρας.

Τα παραπάνω **επιδιώκεται να επιτευχθούν μέσω** της:

- τεχνολογικής αναβάθμισης
- διαμόρφωσης μιας νέας **εξωστρεφούς** εθνικής ταυτότητας (branding)
- βελτίωσης της θέσης της χώρας σε τομείς υψηλής προστιθέμενης αξίας και έντασης γνώσης.
- ενίσχυση συνεργασιών

# Ειδικές Κατηγορίες Ενισχύσεων I (Άρθρο 12)

## Κριτήρια μορφής/επίδοσης

- **α. εξωστρεφείς:** μικρομεσαίες, αύξησαν την εξωστρέφειά τους (δηλ. λόγο αξίας των εξαγωγών τους προς τον κύκλο εργασιών τους), >10% την τελευταία 3ετία πριν την αίτηση υπαγωγής, >5% για >70% (εξαγωγές προς κύκλο εργασιών)
- **β. καινοτόμες:** μικρομεσαίες, με δαπάνες έρευνας και ανάπτυξης >10% του συνόλου των λειτουργικών τους δαπανών, για 1 τουλάχιστον έτος από τα 3 τελευταία πριν την υποβολή της αίτησης υπαγωγής,
- **γ. ανεξάρτητες μικρομεσαίες που προχωρούν σε διαδικασία συγχώνευσης μετά την ημερομηνία δημοσίευσης του παρόντος νόμου**
- **δ. επιχειρήσεις οι οποίες παρουσιάζουν αύξηση της απασχόλησής τους: >10% την τελευταία 3ετία πριν την αίτηση υπαγωγής**
- **ε. συνεταιρισμούς, Κοινωνικές Συνεταιριστικές Επιχειρήσεις (Κοιν.Σ.Επ.)** καθώς και Ομάδες Παραγωγών και Αγροτικές Εταιρικές Συμπράξεις,
- **στ. κλάδους Τεχνολογίας Πληροφορικής Επικοινωνίας (Τ.Π.Ε.) και αγροδιατροφής,**
- **ζ. επιχειρήσεις οι οποίες επιτυγχάνουν αυξημένη προστιθέμενη αξία, σε σχέση με το μέσο όρο του κλάδου τους**



# Ειδικές Κατηγορίες Ενισχύσεων II (Άρθρο 12)

## Γεωγραφικά κριτήρια

---

- η. το υπαγόμενο επενδυτικό σχέδιο **υλοποιείται σε οργανωμένους υποδοχείς** (Βιομηχανικές και Επιχειρηματικές Περιοχές, Επιχειρηματικά Πάρκα κλπ) και δεν αφορούν σε εκσυγχρονισμό ή επέκταση υφιστάμενων δομών της ενισχυόμενης επιχείρησης,
- θ. επιχειρήσεις των οποίων το επενδυτικό σχέδιο υλοποιείται σε **ειδικές περιοχές**
  - αα. **ορεινή**
  - ββ. **παραμεθόρια**, απόσταση 30 χιλμ σύνορα καθώς και τα νησιά της Περιφέρειας Βορείου Αιγαίου, της νήσου της Σαμοθράκης του Νομού Έβρου και του Νομού Δωδεκανήσων,
  - γγ. **νησιά** με πληθυσμό μικρότερο των 3.100 κατοίκων και
  - δδ. περιοχές με **μείωση μόνιμου πληθυσμού > 30%**, διάστημα 2001- 2011
  - ι. επενδυτικό σχέδιο που υλοποιείται σε περιοχές με **ιδιαίτερα αυξημένες μεταναστευτικές ροές**: Αγαθονήσι, Κάλυμνος, Καστελόριζο, Κως, Λέρος, Λέσβος, Σάμος, Σύμη, Χίος.

# Καινοτομίες Νέου Νόμου I

- Δεν είναι ένας γενικός νόμος που απευθύνεται αδιαφοροποίητα σε όλους αλλά «απαντά» σε συγκεκριμένα προβλήματα:
  - Μικρές επιχειρήσεις /δεν συνεργάζονται (low trust society)-> συγχωνεύσεις , clusters τοπικά-χωρικά αλυσίδες αξίας
  - Περιορισμένες εξαγωγικές δυνατότητες -> ενίσχυση εξωστρέφειας
  - Ανάγκη για πολλές επενδύσεις ΟΧΙ γραφειοκρατία -> Μηχανολογικού εξοπλισμού
- Τίθεται πλαφόν στο ύψος της ενίσχυσης που μπορεί να λάβει ένα επενδυτικό σχέδιο (5 εκ), επιχείρηση 10 εκ., όμιλος 20 εκ. Το 92% επενδυτικών σχεδίων πήραν ενίσχυση <5 εκ . Έτσι, **διασπορά των ωφελούμενων** από κρατικές ενισχύσεις.
- «Ειδικές Κατηγορίες Ενίσχυσης»
- Νέα χρηματοδοτικά εργαλεία (Funds), δάνεια, κεφαλαιακές συμμετοχές

# Καινοτομίες Νέου Νόμου II

---

- **Οι φοροαπαλλαγές 45% των συνολικών ενισχύσεων, ενισχύουμε την απόδοση και όχι, όπως ίσχυε μέχρι σήμερα, την ύπαρξη δαπανών ανεξαρτήτως τελικού αποτελέσματος.** (Μέχρι σήμερα ήταν περίπου 5%, στην ΕΕ είναι 54%)
- Δίνει ιδιαίτερη έμφαση στη **μείωση των περιφερειακών ανισοτήτων** και κυρίως την **υποβοήθηση της ανταγωνιστικότητας των παραμεθόριων περιοχών.**
- Εισάγει **διαδικασίες αξιολόγησης** του νόμου τόσο κατά τη διάρκεια εφαρμογής του (on going) όσο και εκ των υστέρων (ex post)
- **Απλοποίηση των διαδικασιών και διαφάνεια:** Ολα στοιχεία υποβάλλονται ηλεκτρονικά. Στόχος η μείωση της γραφειοκρατίας και την ταχύτερη εξυπηρέτηση των επενδυτών και ταυτόχρονη εξασφάλιση του δημόσιου συμφέροντος. Παρακολούθηση πορείας επενδυτικού σχεδίου μέσω ΠΣΚΕ.

**Χάρτης  
Περιφερεια-  
κών  
Ενισχύσεων**

Περιφέρεια	Μέγιστες εντάσεις ενίσχυσης ανά μέγεθος επιχείρησης					
	έως 31/12/2016			Από 1/1/2017		
	Μεγάλες	Μεσαίες <sup>1</sup>	Μικρές <sup>1</sup>	Μεγάλες	Μεσαίες <sup>1</sup>	Μικρές <sup>1</sup>
Α. ΜΑΚΕΔΟΝΙΑ & ΘΡΑΚΗ	25	35	45	35	45	<b>55</b>
ΑΤΤΙΚΗ	10	20	30	<b>10*</b>	20*	30*
- Δυτική Αττική				20	30	40
- Πειραιάς και Νήσοι				20	30	40
ΒΟΡΕΙΟ ΑΙΓΑΙΟ	25	35	45	35	45	55
ΔΥΤΙΚΗ ΕΛΛΑΔΑ	25	35	45	35	45	55
ΔΥΤΙΚΗ ΜΑΚΕΔΟΝΙΑ	15	25	35	25	35	45
ΗΠΕΙΡΟΣ	25	35	45	35	45	55
ΘΕΣΣΑΛΙΑ	25	35	45	35	45	55
ΙΟΝΙΑ ΝΗΣΙΑ	15	25	35	25	35	45
ΚΕΝΤΡΙΚΗ ΜΑΚΕΔΟΝΙΑ	25	35	45	35	45	55
ΚΡΗΤΗ	15	25	35	25	35	45
ΝΟΤΙΟ ΑΙΓΑΙΟ	10	20	30	20	30	40
ΠΕΛΟΠΟΝΝΗΣΟΣ	25	35	45	35	45	55
ΣΤΕΡΕΑ ΕΛΛΑΔΑ	10	20	30	25	35	45

# 8 Καθεστώτα Ενίσχυσης

---

1. Ενισχύσεις Μηχανολογικού Εξοπλισμού
2. Γενική Επιχειρηματικότητα
3. Νέες ανεξάρτητες ΜΜΕ
4. Επενδύσεις Μείζονος Μεγέθους
5. Ενισχύσεις Καινοτομικού Χαρακτήρα για ΜΜΕ
6. Συνέργειες και δικτυώσεις
7. Funds Ενδιάμεσοι χρηματοπιστωτικοί οργανισμοί – Ταμεία συμμετοχών
8. Ολοκληρωμένα χωρικά και κλαδικά σχέδια - αλυσίδες αξίας

\* Κάθε καθεστώς προκηρύσσεται αυτοτελώς με Υπουργική απόφαση

# ΣΤΑΤΙΣΤΙΚΗ ΑΝΑΛΥΣΗ ΑΙΤΗΣΕΩΝ ΥΠΑΓΩΓΗΣ ΣΤΟ Ν.4399 (ΣΤΟΙΧΕΙΑ ΕΩΣ 2/3/17)\*

ΣΥΝΟΠΤΙΚΑ ΣΤΑΤΙΣΤΙΚΑ ΑΙΤΗΣΕΩΝ ΥΠΑΓΩΓΩΝ Ν.4399 (ΕΩΣ 2/3/17)	
ΠΛΗΘΟΣ ΑΙΤΗΣΕΩΝ	707
ΣΥΝΟΛΙΚΟΣ ΠΡΟΫΠΟΛΟΓΙΣΜΟΣ ΣΕ ΕΥΡΩ	1.870.014.598

ΚΑΤΑΝΟΜΗ ΑΝΑΛΟΓΩΣ ΚΑΘΕΣΤΩΤΟΣ					
ΓΕΝΙΚΗ ΕΠΙΧΕΙΡΗΜΑΤΙΚΟΤΗΤΑ		ΝΕΕΣ ΑΝΕΞΑΡΤΗΤΕΣ ΜΜΕ		ΕΝΙΣΧΥΣΕΙΣ ΜΗΧΑΝΟΛΟΓΙΚΟΥ ΕΞΟΠΛΙΣΜΟΥ	
ΠΛΗΘΟΣ	ΠΟΣΟΣΤΟ %	ΠΛΗΘΟΣ	ΠΟΣΟΣΤΟ %	ΠΛΗΘΟΣ	ΠΟΣΟΣΤΟ %
427	60,4	210	29,7	70	9,9
Π/Υ ΚΑΘΕΣΤ	ΠΟΣΟΣΤΟ %	Π/Υ ΚΑΘΕΣΤ	ΠΟΣΟΣΤΟ %	Π/Υ ΚΑΘΕΣΤ	ΠΟΣΟΣΤΟ %
1.265.866.034	67,7	382.655.436	20,5	221.493.128	11,8

Στο Ν.3908/2011 εγκρίθηκαν **1.276** επενδυτικά σχέδια, ύψους 6 δις

\*Τα στοιχεία για τα καθεστώτα Γεν. Επιχ. & Νέων Ανεξ. ΜΜΕ είναι οριστικά. Η ενίσχυση Μηχαν. Εξοπλ. είναι εν εξελίξει

## ΣΤΑΤΙΣΤΙΚΗ ΑΝΑΛΥΣΗ ΑΙΤΗΣΕΩΝ ΥΠΑΓΩΓΗΣ ΣΤΟ Ν.4399 (ΣΤΟΙΧΕΙΑ ΕΩΣ 2/3/17)

ΚΑΤΑΝΟΜΗ ΑΝΑΛΟΓΩΣ ΚΙΝΗΤΡΟΥ (ΕΠΙΔΟΤΗΣΗ, ΦΟΡΟΑΠΑΛΛΑΓΗ ΚΛΠ)									
ΦΟΡΟΑΠΑΛΛΑΓΗ 100%		ΕΠΙΧΟΡΗΓΗΣΗ 100%		ΜΕΙΚΤΟ ΣΥΣΤΗΜΑ ΦΟΡΟΑΠΑΛΛΑΓΗΣ & ΕΠΙΧΟΡΗΓΗΣΗΣ		ΕΠΙΔΟΤΗΣΗ ΧΡΗΜΑΤΟΔΟΤΙΚΗΣ ΜΙΣΘΩΣΗΣ		ΕΠΙΔΟΤΗΣΗ ΚΟΣΤΟΥΣ ΔΗΜΙΟΥΡΓΟΥΜΕΝΗΣ ΑΠΑΣΧΟΛΗΣΗΣ	
ΠΛΗΘΟΣ	ΠΟΣΟΣΤΟ %	ΠΛΗΘΟΣ	ΠΟΣΟΣΤΟ %	ΠΛΗΘΟΣ	ΠΟΣΟΣΤΟ %	ΠΛΗΘΟΣ	ΠΟΣΟΣΤΟ %	ΠΛΗΘΟΣ	ΠΟΣΟΣΤΟ %
276	39,0	339	47,9	41	5,8	41	5,8	10	1,4
Π/Υ ΚΙΝΗΤΡΟΥ	ΠΟΣΟΣΤΟ %	Π/Υ ΚΙΝΗΤΡΟΥ	ΠΟΣΟΣΤΟ %	Π/Υ ΚΙΝΗΤΡΟΥ	ΠΟΣΟΣΤΟ %	Π/Υ ΚΙΝΗΤΡΟΥ	ΠΟΣΟΣΤΟ %	Π/Υ ΚΙΝΗΤΡΟΥ	ΠΟΣΟΣΤΟ %
993.388.200	53,1	718.468.640	38,4	59.800.007	3,2	90.857.207	4,9	7.500.546	0,4

Καθεστώς - Ν.4399	Επιχορήγηση	Επιδότηση Χρηματοδοτικής Μίσθωσης	Φορολογική Απαλλαγή	Επιδότηση Κόστους Δημιουργούμενης Απασχόλησης	Συνολο %
Γενική Επιχειρηματικότητα	<b>29,82%</b>	<b>4,82%</b>	<b>64,82%</b>	<b>0,54%</b>	100,00
Νέες Ανεξάρτητες ΜΜΕ	<b>93,56%</b>	<b>1,24%</b>	<b>4,66%</b>	<b>0,55%</b>	100,00



# Τομείς και δραστηριότητες που ενισχύονται κατά προτεραιότητα

- **Υλικά-κατασκευές** (σύνθετα δομικά στοιχεία κτηρίων, πλωτές κατασκευές, οργανικές επικαλύψεις, έξυπνα επιχρίσματα, πράσινα υλικά, κατεργασίες laser, κλπ),
- **Αγροδιατροφή** (τρόφιμα με ιδιαίτερα χαρακτηριστικά, α΄ ύλες υψηλής ποιότητας για τη μεταποίηση, κλπ),
- **Υγεία-Φάρμακο** ( ανταγωνιστικά φαρμακευτικά και τεχνολογίες, ανταγωνιστικές εφαρμογές και υπηρεσίες, υπηρεσίες τηλεϊατρικής, ιατρικός τουρισμός κλπ),
- **Ενέργεια** (προϊόντα και υπηρεσίες εξοικονόμησης, Έξυπνα Δίκτυα και Αποθήκευση Ενέργειας, κλπ),
- **Μεταφορές & Εφοδιαστική Αλυσίδα** (νέες τεχνολογίες μεταφορών, διατροφικές μεταφορές, αειφόρες αστικές μεταφορές, ηλεκτρονική ροή πληροφοριών, εφαρμογές έξυπνων πόλεων κλπ),
- **Περιβάλλον και Βιώσιμη Ανάπτυξη** (σύγχρονες δραστηριότητες ανακύκλωσης, ανάκτηση υλικών, διαχείριση βιοαποβλήτων και βιομηχανικών αποβλήτων, αντιρρυπαντική προστασία, κλπ),
- **Τουρισμός-Πολιτισμός- Δημιουργική Βιομηχανία** (εφαρμογές σε μουσεία και αρχαιολογικούς χώρους, λογισμικά ψυχαγωγίας και πολιτισμού, κλπ) και
- **ΤΠΕ** (διαχείριση περιεχομένου πληροφοριών, τεχνολογίες αρχιτεκτονικών για διαδίκτυο, μικροηλεκτρονική-νανο-μικροηλεκτρονική, ενσωματωμένα συστήματα κλπ).
- **ενίσχυση κατα προτεραιότητα επενδυτικών σχεδίων σε διεθνώς εμπορεύσιμους κλάδους**

# Είδη Ενισχύσεων και Κινήτρων (Άρθρο 10)

1. **Φορολογική απαλλαγή**, απαλλαγή από την καταβολή φόρου εισοδήματος επί των πραγματοποιούμενων προ φόρου κερδών, τα οποία προκύπτουν με βάση τη φορολογική νομοθεσία, **από το σύνολο των δραστηριοτήτων της επιχείρησης,**
2. **επιχορήγηση**, δωρεάν παροχή από το Δημόσιο χρηματικού ποσού για την κάλυψη τμήματος των επιλέξιμων δαπανών του επενδυτικού σχεδίου και προσδιορίζεται ως ποσοστό αυτών,
3. **επιδότηση χρηματοδοτικής μίσθωσης**, κάλυψη από το Δημόσιο τμήματος των καταβαλλόμενων δόσεων χρηματοδοτικής μίσθωσης που συνάπτεται για την απόκτηση **καινούριου μηχανολογικού και λοιπού εξοπλισμού** δεν μπορεί να υπερβαίνει τα **7** έτη,
4. **επιδότηση του κόστους της δημιουργούμενης απασχόλησης**, κάλυψη του κόστους των **νέων θέσεων εργασίας** που δημιουργούνται και συνδέονται με το επενδυτικό σχέδιο,
5. **χρηματοδοτικά εργαλεία** (κεφαλαιουχική συμμετοχή, δάνειο)
6. **σταθεροποίηση συντελεστή φορολογίας εισοδήματος,**
7. **ταχεία αδειοδότηση**

\* Επιχειρήσεις, οι οποίες **δεν εμφάνισαν κέρδη σε καμία χρήση κατά την τελευταία επταετία** πριν την αίτηση υπαγωγής, **δεν δικαιούνται να λάβουν τις ενισχύσεις επιχορήγησης και χρηματοδοτικής μίσθωσης**

# Όροι και Προϋποθέσεις Υπαγωγής

---

## Ελάχιστο Ύψος Επενδυτικών Σχεδίων

- α. μεγάλες 500.000,
- β. μεσαίες επιχειρήσεις, συνεταιρισμοί και clusters 250.000,
- γ. μικρές 150.000
- δ. πολύ μικρές 100.000
- δ. Κοινωνικές Συνεταιριστικές Επιχειρήσεις (Κοιν.Σ.Επ.) 50.000

## Συμμετοχή φορέα στο κόστος

Η συμμετοχή του φορέα στο κόστος του επενδυτικού σχεδίου μπορεί να γίνει είτε μέσω ιδίων κεφαλαίων είτε με εξωτερική χρηματοδότηση, με την προϋπόθεση ότι το είκοσι πέντε τοις εκατό **(25%)** του συνολικού επενδυτικού κόστους δεν περιέχει καμία κρατική ενίσχυση, δημόσια στήριξη ή παροχή

# Δικαιούχοι υπαγόμενων επενδυτικών σχεδίων (άρθρο 6)

Δικαιούχοι των ενισχύσεων των καθεστώτων του παρόντος είναι οι επιχειρήσεις που είναι εγκατεστημένες ή έχουν υποκατάστημα στην ελληνική επικράτεια κατά τη χρονική στιγμή έναρξης εργασιών του επενδυτικού σχεδίου και έχουν μία από τις ακόλουθες μορφές:

- Ατομική επιχείρηση
- Εμπορική εταιρεία
- Συνεταιρισμός
- Κοινωνικές Συνεταιριστικές Επιχειρήσεις (Κοιν.Σ.Επ.), Αγροτικοί Συνεταιρισμοί (ΑΣ), Ομάδες Παραγωγών (ΟΠ), Αγροτικές Εταιρικές Συμπράξεις (ΑΕΣ)
- Υπό ίδρυση ή υπό συγχώνευση εταιρείες, με την υποχρέωση να έχουν ολοκληρώσει τις διαδικασίες δημοσιότητας πριν την έναρξη εργασιών του επενδυτικού σχεδίου
- Επιχειρήσεις που λειτουργούν με τη μορφή **κοινοπραξίας** με την προϋπόθεση καταχώρισής τους στο ΓΕΜΗ
- Δημόσιες και δημοτικές επιχειρήσεις και θυγατρικές τους (σύμφωνα με τους περιορισμούς του Άρθρου 6)

# Υπαγόμενα επενδυτικά σχέδια (άρθρο 7)

## Τομέας Τουρισμού:

- Ίδρυση, επέκταση ή εκσυγχρονισμό ολοκληρωμένης μορφής ξενοδοχειακών μονάδων και camping που ανήκουν/αναβαθμίζονται σε τουλάχιστον 3\* ή
- σε 2\* για εντός χαρακτηρισμένων παραδοσιακών ή διατηρητέων κτηρίων
- Σύνθετα τουριστικά καταλύματα (μόνο στο καθεστώς 8),
- Εγκαταστάσεις Ειδικής Τουριστικής Υποδομής
- Εγκαταστάσεις αγροτουρισμού ή οινοτουρισμού από cluster
- Ίδρυσης ξενώνων φιλοξενίας νέων από ΚοινΣεπ

## Τομέας παραγωγής, διανομής και υποδομών ενέργειας:

- Μικροί Υδροηλεκτρικοί Σταθμοί
- Μονάδες συμπαραγωγής ενέργειας υψηλής απόδοσης από ΑΠΕ
- Υβριδικοί σταθμοί ΑΠΕ στα Μη Διασυνδεδεμένα Νησιά (ΜΔΝ)
- Παραγωγή θερμότητας /ψύξης από ΑΠΕ
- Ενεργειακά αποδοτικά συστήματα τηλεθέρμανσης - τηλεψύξης
- Παραγωγή αιφόρων βιοκαυσίμων

# Επιλέξιμες Δαπάνες Περιφερειακών Ενισχύσεων (Άρθρο 8)

Οι Δαπάνες περιφερειακών ενισχύσεων αποτελούν τη βάση κάθε επενδυτικού σχεδίου

## α. Επενδυτικές δαπάνες σε ενσώματα στοιχεία ενεργητικού

Κτηριακά (μέχρι 45% του συνόλου, 60% για τουριστικά, 70% για logistics, 80% για διατηρητέα), αγορά παγίων στοιχείων ενεργητικού, αγορά καινούργιων σύγχρονων μηχανημάτων και λοιπού εξοπλισμού, μισθώματα χρηματοδοτικής μίσθωσης, δαπάνες εκσυγχρονισμού ειδικών εγκαταστάσεων

## β. Επενδυτικές δαπάνες σε άυλα στοιχεία ενεργητικού

Μεταφορά τεχνολογίας μέσω της αγοράς δικαιωμάτων πνευματικής ιδιοκτησίας, αδειών εκμετάλλευσης, ευρεσιτεχνιών, τεχνογνωσίας και μη κατοχυρωμένων τεχνικών γνώσεων, Συστήματα διασφάλισης και ελέγχου ποιότητας, πιστοποιήσεων, προμήθειας και εγκατάστασης λογισμικού και συστημάτων οργάνωσης της επιχείρησης

## Ή εναλλακτικά:

γ. το μισθολογικό κόστος των νέων θέσεων εργασίας που δημιουργούνται ως αποτέλεσμα της υλοποίησης του επενδυτικού σχεδίου υπολογιζόμενο για περίοδο δύο (2) ετών από τη δημιουργία κάθε θέσης.

# Επιλέξιμες Δαπάνες Εκτός Περιφερειακών Ενισχύσεων

(Άρθρο 9)

## Συμπληρωματικά των περιφερειακών :

- Επενδυτικές δαπάνες για συμβουλευτικές υπηρεσίες σε ΜΜΕ
- Δαπάνες εκκίνησης για τις υπό ίδρυση μικρές και πολύ μικρές επιχειρήσεις
- Δαπάνες καινοτομίας για ΜΜΕ
- Δαπάνες για διαδικαστική και οργανωτική καινοτομία για ΜΜΕ
- Δαπάνες για cluster καινοτομίας
- Επενδυτικές δαπάνες για μέτρα ενεργειακής απόδοσης
- Επενδυτικές δαπάνες για αυτοπαραγωγή ενέργειας
- Δαπάνες για την αποκατάσταση μολυσμένων χώρων

## Επενδυτικά σχέδια παραγωγής ενέργειας από ΑΠΕ, ενισχύονται μόνο για:

- Επενδυτικές δαπάνες για τη συμπαραγωγή ενέργειας υψηλής απόδοσης από ΑΠΕ
- Δαπάνες για παραγωγή ενέργειας από ανανεώσιμες πηγές
- Δαπάνες για εγκατάσταση αποδοτικών συστημάτων τηλεθέρμανσης και τηλεψύξης

# Εντάσεις και Ύψη Ενισχύσεων (Άρθρο 11)

Οι επενδυτικές δαπάνες ενισχύονται:

α) Για τις δαπάνες **περιφερειακών ενισχύσεων**, οι μέγιστες εντάσεις ενισχύσεων (εγκεκριμένα ανώτατα όρια περιφερειακών ενισχύσεων) καθορίζονται από τον **Χάρτη Περιφερειακών Ενισχύσεων (Χ.Π.Ε.)** ανάλογα με την περιφέρεια και το μέγεθος της επιχείρησης.

Θα ισχύει αναθεωρημένος ΧΠΕ από 01 /01/ 2017 με εντάσεις ενίσχυσης 10% -55%.

β) Για τις δαπάνες εκτός περιφερειακών ενισχύσεων έως του ύψους που καθορίζεται για κάθε δαπάνη

**Το μέγιστο ύψος ενίσχυσης για κάθε επενδυτικό σχέδιο είναι τα 5.000.000€, για κάθε επιχείρηση τα 10.000.000€ και για κάθε όμιλο επιχειρήσεων τα 20.000.000€.**



# Παρατάσεις Ν. 3299/2004 και Ν.3908/2011

## Ν. 3299/04:

Εάν έχει ολοκληρωθεί το 50% μέχρι

31 Μαρτίου 2017

Παράταση ολοκλήρωσης μέχρι

30 Ιουνίου 2018

## Ν. 3908/11\*:

Παράταση μέχρι

30 Ιουνίου 2017

Για επενδυτικά σχέδια με απόφαση υπαγωγής μέχρι τις **31 Δεκεμβρίου 2012**

Παράταση μέχρι

31 Δεκεμβρίου 2017

Για επενδυτικά σχέδια με απόφαση υπαγωγής **2013 και 2014**

\*Οι προθεσμίες αυτές μπορούν να παραταθούν επιπλέον για 2 χρόνια υπό προϋποθέσεις (υλοποίηση 50% και εμπρόθεσμο αίτημα)

# Τμηματικές καταβολές οφειλών Ν. 3299/2004 και Ν.3908/2011

1η δόση

Αίτημα ελέγχου για 50%

2η δόση

Αίτημα ελέγχου  
ολοκλήρωσης

3η δόση

Απόφαση ολοκλήρωσης

4η δόση

5η δόση

6η δόση

7η δόση

4 Ισόποσες  
ετήσιες δόσεις από  
το επόμενο έτος  
από την απόφαση  
ολοκλήρωσης

- Σε κάθε περίπτωση ο φορέας λαμβάνει 3/7 με την απόφαση ολοκλήρωσης.
- Σε περιπτώσεις που έχει καταβληθεί επιχορήγηση ή προκαταβολή ( $>$  ή  $<$  2/7), το υπόλοιπο (5/7) χορηγείται σε 5 ετήσιες δόσεις.
- Σε περίπτωση που ο φορέας επιλέξει φορολογική απαλλαγή αντί για επιχορήγηση δικαιούται μέχρι 20% του ποσού της επιχορήγησης ετησίως
- Συμψηφισμός τελευταίας δόσης αν είναι  $<$  20.000
- Δυνατότητα ΥΑ για συμψηφισμό 5ης, 6ης, 7ης δόσης